COMUNE DI SANDRIGO
Provincia di Vicenza

P.A.T.

Elaborato **2**

Scala **1:10.000**

Carta delle Invarianti



REGIONE VENETO
Direzione Urbanistica

PROVINCIA DI VICENZA
Dipartimento Territorio e Ambiente
Settore Urbanistica

COMUNE DI SANDRIGO
Il Sindaco, dott.ssa Barbara Trento

ATP

ARCHISTUDIO, Marisa Fantin

SISTEMA S.n.c., F. Sbetti

FANTIN PELLIZZER ARCH. ASS, Maurizio Fantin

INDAGINI SPECIALISTICHE

Indagine Geologica
dott. geologo Roberto Rech
Indagini Agronomiche
dott. agronomo Elisabetta Tescari

Adeguato al parere del Comitato previsto ai sensi del II comma dell'art. 27 della L.R. 11/2004 in data 22.09.2010 — DATA ottobre 2010

2
1:10.000

Carta delle Invarianti

LEGENDA **N.T.A.**

Confine comunale

Invarianti di natura geologica

Elementi lineari

Corsi d'acqua — Art. 10

Elementi puntuali

Risorgive — Art. 10

Pozzi di prelievo ad uso idropotabile — Art. 10

Elementi areali

Zona di risorgiva — Art. 10

Invarianti di natura ambientale

Elementi areali

S.I.C. / Core area — Art. 35

Zone umide — Art. 34

Ambiti golenali — Art. 34

Zone boscate — Art. 34

Invarianti di natura paesaggistica

Elementi areali

Parchi delle ville — Art. 34

Elementi puntuali

Grandi alberi — Art. 34

Invarianti di natura storico-monumentale

Elementi areali

Centri Storici — Art. 27

Contesti Figurativi - Ville Venete di interesse provinciale — Art. 31

Contesti Figurativi monumentali — Art. 30

Complessi edilizi — Art. 29

Ville venete di interesse provinciale — Art. 29

Ville venete — Art. 29

Valori e Tutele

Linea settentrionale delle risorgive — Art. 7

Siepi monofilare — Art. 34

Siepi bifilare — Art. 34

Corridoio ecologico secondario (P.T.C.P. Vicenza) — Art. 39

Ambiti di interesse ambientale (P.T.C.P. Vicenza) — Art. 38

Paesaggio a zone umide, corsi d'acqua e contesti agricoli — Art. 48

Paesaggio a campi chiusi, ambiti integri — Art. 48

Paesaggio ad ambiti agricoli e sistemi edificati di pregio ambientale — Art. 48

Zone agricole intercluse — Art. 26

Ambito urbanizzato — Art. 14

N° Edifici e complessi di valore ambientale — Art. 32

Centri storici minori — Art. 27

Itinerari paesaggistici esistenti e di progetto — Art. 45

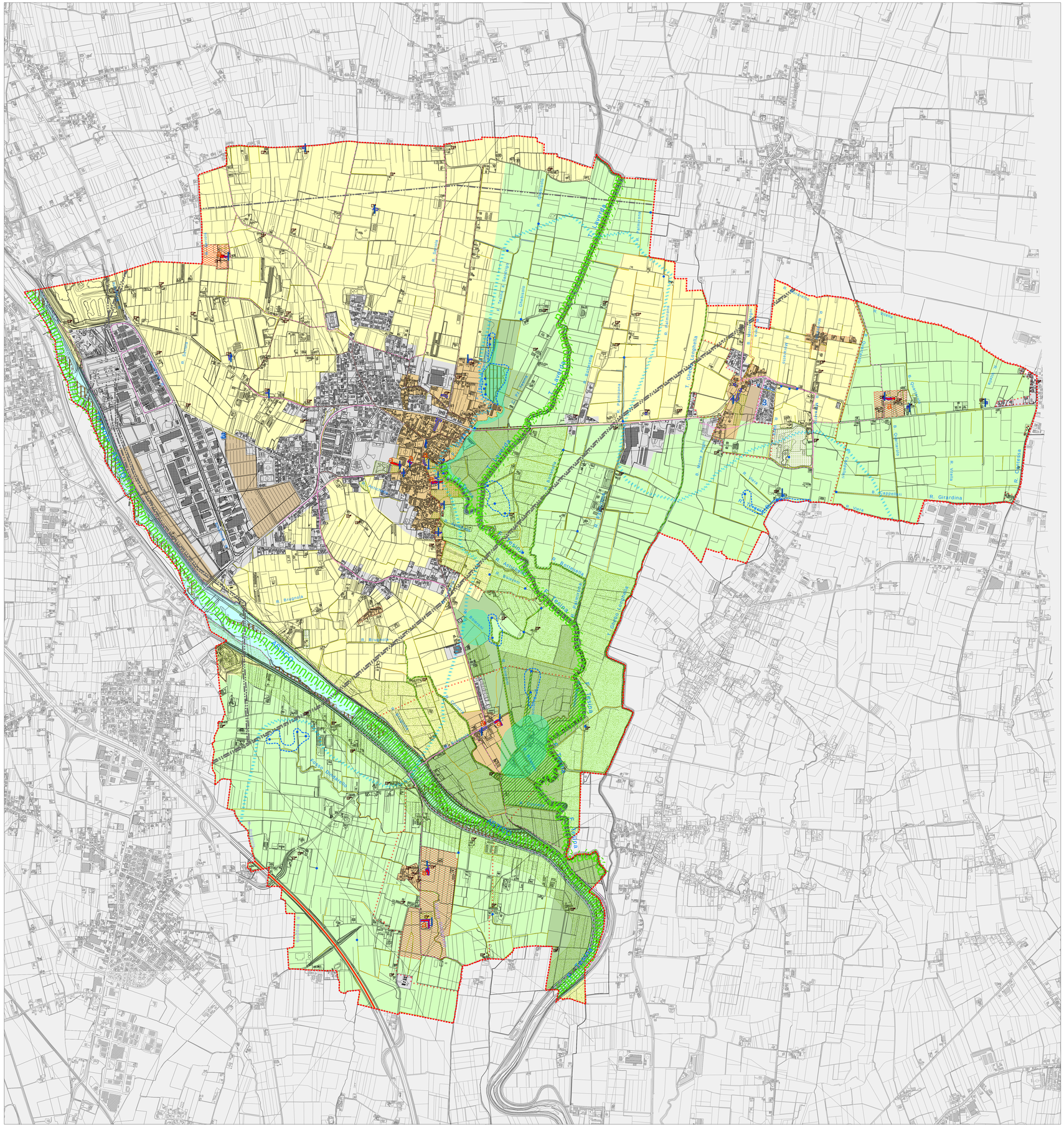
Percorsi ciclopedonali esistenti e di progetto — Art. 45

Viabilità storica — Art. 30

Elementi detrattori del paesaggio

Elettrodotti ad alta tensione — Art. 8

Autostrada — Art. 44


R. Girardina
R. Bragnola
R. Bragnola
R. Bragnola