FUNZIONIGRAMMA COMUNE DI SANDRIGO
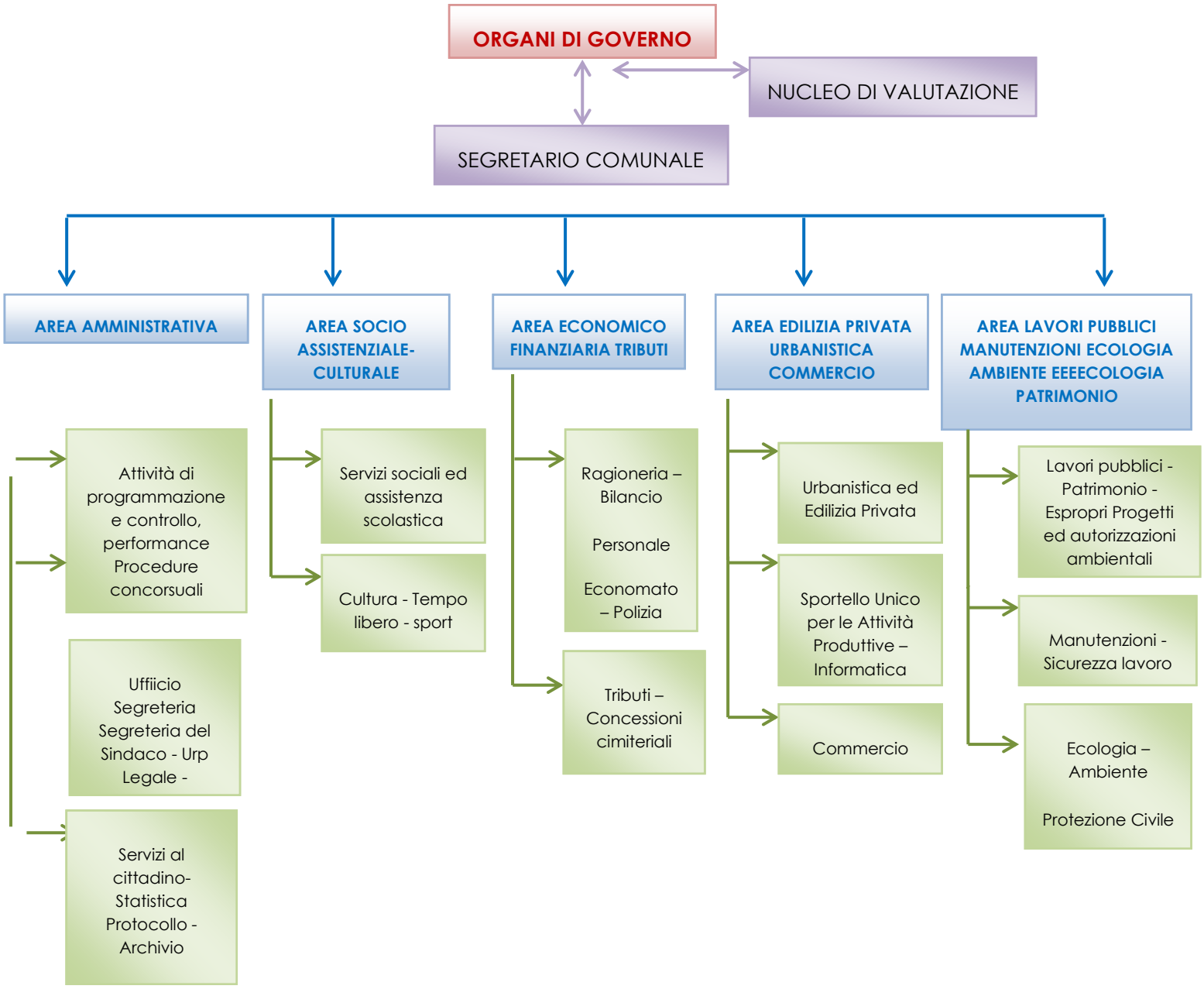
La struttura organizzativa gestionale dal 07 Aprile 2020: